Milano Corporate
Piazza Missori, 2, 20122, Milano (MI)
0289093764
milano-corporate@ipi-agency.com

Business Center in Via Dogana 3 - Milano (MI)

Zona Centro Storico | Corporate | Cod. MIC-37000

Affitto | 400mq

A pochi passi dal Duomo, il Business Center di Via Dogana, 3, ad uso coworking, occupa il terzo e sesto piano di un edificio d'epoca. I 14 uffici sono dislocati su una superficie di 400 mq. Gli uffici sono completamente arredati, cablati, dotati di aria condizionata e riscaldamento, connessione Wireless gratuita e connessione Internet ad alta velocità. Sono a disposizione anche uffici virtuali, uffici a giornata, sale riunioni, aule formazione, spazi co-working e area break. La segreteria è multilingue ed altamente professionale. Gli accessi ai mezzi pubblici con le linee M1-M3 fermata Duomo, le diverse linee di superficie e i parcheggi, sono a breve distanza.

IPI è un gruppo specializzato nella consulenza e nei servizi immobiliari a investitori e operatori istituzionali, aziende e privati. Attraverso le diverse linee di business delle società controllate, IPI copre a 360 gradi i servizi al real-estate: gestione, valorizzazione, promozione e sviluppo immobiliare, consulenza, intermediazione, valutazioni, due diligence e analisi di mercato. IPI è anche una investment company con un rilevante patrimonio immobiliare proprio.

IPI Agency è presente sul territorio nazionale, con filiali a Torino, Milano, Genova, Bologna, Padova, Roma, Napoli e Bari.

Filiale di Milano Corporate
Piazza Missori 2, 20122, Milano (MI)
Tel. 02 89093764
milano-corporate@ipi-agency.com
www.ipi-agency.com

Caratteristiche

Superficie:	**400mq**
Locali:	**2**
Bagni:	**2**
Classe energetica:	**G**

Secondarie

Portineria: Sì

Foto

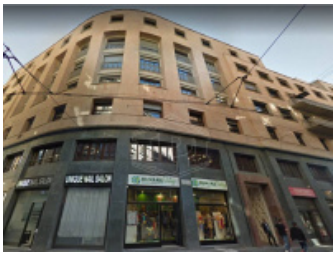
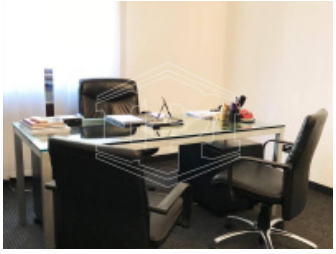
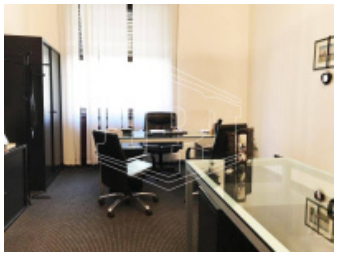
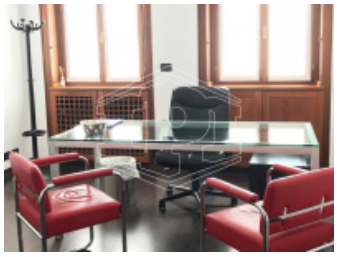

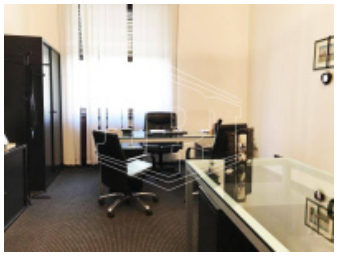

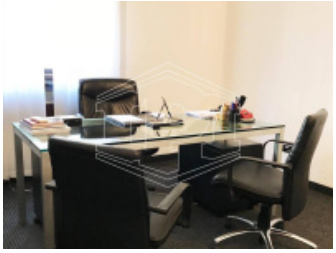
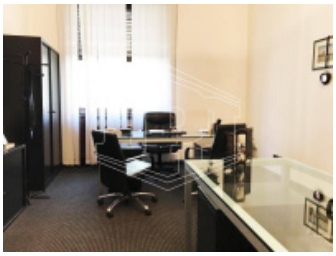
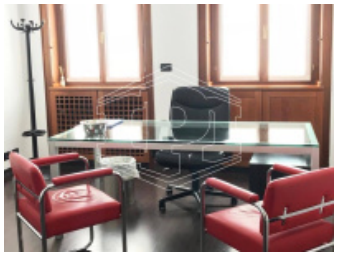

Planimetrie

Posizione

Via Dogana 3, Milano (MI)

Tipo di contratto
Affitto

Superficie
400mq